主辦機構 Hong Kong Reprographic Rights Licensing Society 香港書刊版權授權協會 30

協辦機構 知識產權署 Intellectual Property Department | 政府資助計劃 Government-funded programme

2026-2027 年度

全港校際尊重知識產權創作比賽

智用AI拓新思 知識產權護創意

動畫 / 微電影創作比賽

中學高中及大專組

增設

「智用AI尊重知識產權特別獎」

「香港一新加坡跨地域特別獎」



截止報名及提交作品

2027年1月15日

比賽詳情及參賽須知，請見以下網站：

比賽網頁 | 網上報名 | 主辦機構

HKRRLS

HKRRLS

熱線：2774 8504 (Sona Yang) / 3468 5002 (Sunnie Ma)

支持機構 (排名不分先後)

iTLE 教育局 Education Bureau CAPUT SCHOOLS COUNCIL 海關 CUSTOMS YES Education Committee 教育委員會 HKitIC HKATi 香港資優教育學苑 The Hong Kong Academy for Gifted Education 香港電腦教育學會 The Hong Kong Association for Computer Education aim APEPL 香港特殊學校議會 The Hong Kong Special Schools Council SPSC

目的

- 製作一段不超過3分鐘、具創意及感染力的動畫或微電影，配合簡單的故事大綱及劇本，透過生動有趣且具故事性的內容，向觀眾推廣如何合法、明智及負責任地使用人工智能，鼓勵他們發揮創意、保持獨立思考，並尊重原創及知識產權，避免侵權
- **「智用AI尊重知識產權」特別獎**:鼓勵學生深入探討如何合法合規及專重原創等原則下使用AI 工具，帶出正確、明智同負責任使用AI嘅信息
- 首次推出**「香港—新加坡跨地域」特別獎**:香港將聯同新加坡版權協會各自選出三份最優秀的入圍作品，由兩地聯合評判團選出金、銀、銅獎各一名，以及三個優異獎，為同學提供一個跨地域交流創意嘅機會

參賽資格

- 中學四年級至六年級及大專學生
- 以個人名義或最多4人的團隊參賽

比賽詳情

- 製作一段不超過3分鐘的動畫或微電影，參賽者須於個人社交平臺(Facebook / Instagram / 抖音 / 小紅書)發佈參賽動畫/ 微電影，附上大會提供之標籤(Hashtag)，將個人社交平臺設成「公開」讓公眾「點擊」和「讚好」
- 得獎作品將有機會用作下一屆「比賽」的宣傳片
- 拍攝和製作工具不限，亦可使用電腦軟件作後製編輯，任何侵犯版權的方式將不被接納
- 參賽作品須附有英文字幕
- 以不多於100字介紹作品題目和理念

比賽獎項

金獎 (1名)	獲數碼產品現金禮券 HK$5,000 及獎座
銀獎 (2名)	獲數碼產品現金禮券 HK$4,000 及獎座
銅獎 (3名)	獲數碼產品現金禮券 HK$3,000 及獎座
優異獎 (10 名)	獲數碼產品現金禮券 HK$1,000 及獎狀
積極參與學校獎* (3名)	獲數碼產品現金禮券 HK$5,000 及獎座
「智用AI尊重知識產權特別獎」 (1名)	獲數碼產品現金禮券 HK$6,000 及獎座
「香港—新加坡跨地域特別獎」	金獎(1名) 銀獎(1名) 銅獎(1名) 優異獎(3名) $6,000 $5,000 $4,000 1,000
每名參加者均	可獲參與證書以作鼓勵

註: *學校須填妥積極參與學校表格，並清楚列明全校學生遞交的作品總數，以競逐獎項

大會評審團 (排名不分先後)



黃福來太平紳士	知識產權署署長
呂大樂教授	聖方濟各大學社會科學院教授
潘志偉先生	香港書刊版權授權協會主席
黃燕如博士	香港書刊版權授權協會總幹事
楊佩珊校長	仁濟醫院羅陳楚思中學校長
方保僑先生	香港互動市務商會會長
金偉明校長	香港聖公會何明華會督中學校長
朱嘉添校長	沙田培英中學校長及香港電腦教育學會主席
黃健威先生	資訊科技教育領袖協會主席
鄧景康先生	香港資優教育學苑署理院長及機構事務部總監
岑健偉先生	香港工業總會副主席、第25分組(香港資訊科技業協會)主席、教育委員會主席
梁瑞瑤校長	保良局田家炳幼稚園校長及香港幼稚園協會主席
蔡逸寧博士	香港教育大學文學及文化學系高級講師II
馮家俊校長	瑪利諾神父教會學校(小學部)校長



評審準則

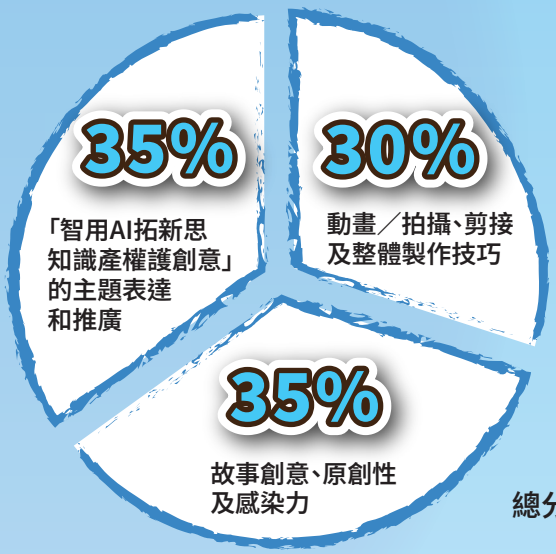

總分:100

活動日期

開始接受報名:2026年9月
截 止 日 期 :2027年1月15日
評 審 階 段 :2027年2-4月
頒 獎 典 禮 :2027年6月 (日期待定)

參加方法

參賽者須在2027年1月15日或之前,
於比賽網站填妥網上報名表格,連同作品上載到網站平台

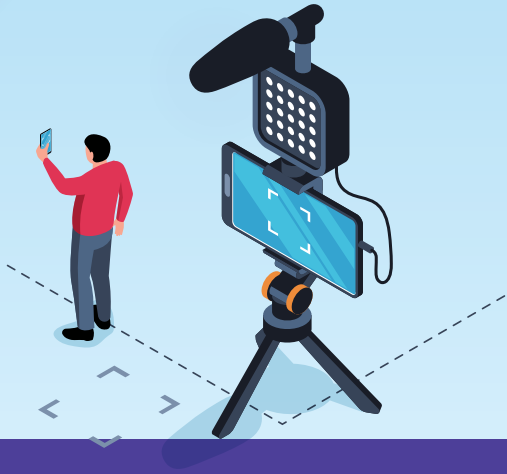



關於主辦機構

香港書刊版權授權協會(Hong Kong Reprographic Rights Licensing Society)為香港作者與出版社於1995年創立的非牟利機構，亦是香港知識產權署已註冊之特許機構。本會一直致力為版權持有人及公眾(包括全港中、小學、大專院校、各政府部門、公共及商業機構、協會組織、圖書館等)提供全面且方便的授權服務，讓公眾可取得授權，合法使用世界各地創作者和出版商的作品，同時保障版權持有人的利益。本會亦是「國際複製權組織聯合會」(IFRRO)成員之一，代表香港及海外數以百萬計的出版物，矢志保護作者及出版社的知識產權，並提高公眾對版權的認識。

關於「全港校際尊重知識產權創作比賽」

版權協會一直致力教育及推動大眾尊重版權，自2007年開展了大型「全港校際尊重知識產權創作比賽」，透過「比賽」培育學生的創意思維，認識創意產業及明白尊重版權的重要性。

版權協會計劃於 2026-2027 學年再度舉辦第十一屆大型「全港校際尊重知識產權創作比賽」，以「智用AI拓新思　知識產權護創意」為主題，分「幼稚園組」、「小學組(初小)」、「小學組(高小)」、「中學組(初中)」、「中學(高中)及大專組」五個組別進行，每個組別均有獨立的項目，務求讓各類別的同學能有所得著。 今屆活動除設金、銀、銅、優異獎及「積極參與學校獎」外，更於「中學(高中)及大專組」增設以下兩個特別獎：

- **「智用AI尊重知識產權」特別獎**
- **「香港—新加坡跨地域」特別獎**

比賽多年來獲得幼稚園、小學、中學及專上教育機構的鼎力支持，去年更吸引來自超過250所學校逾3,300名學生參賽。

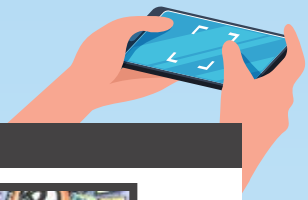

精彩回顧

